

# El semáforo del error: Metacognición y seguridad en el aula

Del silencio sepulcral al lenguaje  
del aprendizaje real

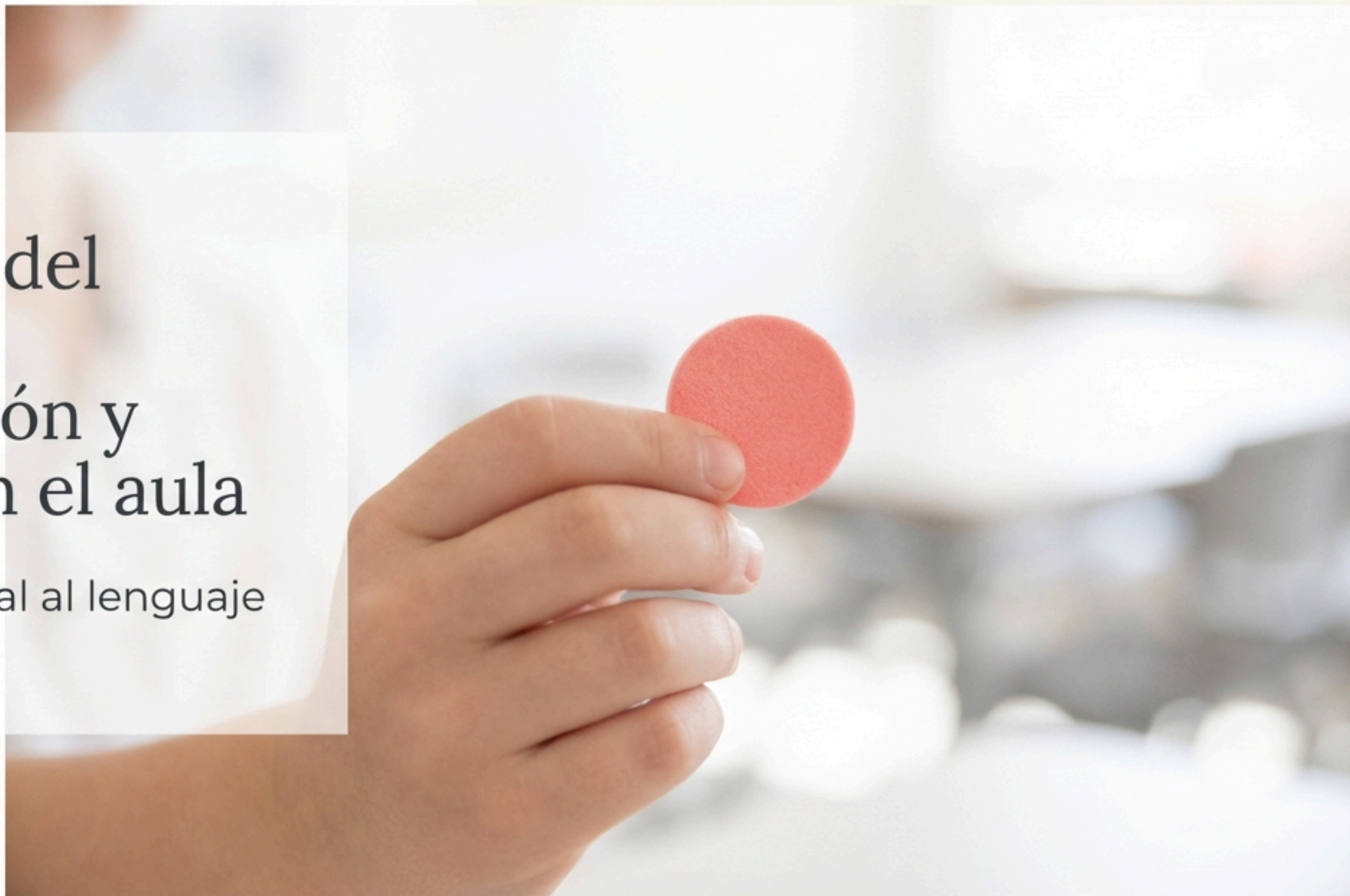

Bloomania.es





# El “Momento de Terror” docente

Terminas una explicación magistral. Te secas el sudor. Preguntas: "¿Alguna duda?".

**El resultado es un silencio sepulcral.**

Mientras algunos asienten, el resto te mira como si hablaras en élfico antiguo. En ese instante se hace evidente la brecha entre lo que has transmitido y lo que ellos han procesado.

El aula no debe ser un lugar de adivinanzas, sino un centro de datos.





# Un código para la honestidad cognitiva

El semáforo no es decoración, es la voz del alumno.



## Rojo ('Socorro, Houston')

No es un fallo, es un aviso preventivo. "Me he perdido en el hola y necesito un rescate".



## Amarillo ('Camino con cuidado')

Zona de aprendizaje activo. "Lo pillo, pero voy con ruedines. Necesito ejemplos cercanos".



## Verde ('Modo experto')

Claridad absoluta. "Puedo trabajar solo y enseñar a otros".







# La ciencia detrás del color

1. **\*\*Metacognición** (Flavell, 1979):\*\* Al elegir un color, el alumno no solo resuelve, sino que monitorea su propia capacidad.
2. **\*\*Seguridad Psicológica (Edmondson, 1999):\*\*** El aprendizaje real solo ocurre cuando desaparece el miedo al juicio.
3. **\*\*Feedback Formativo (Hattie & Timperley, 2007):\*\*** Responde a la pregunta vital: “¿Cuál es mi siguiente paso?”.

*“El semáforo despenaliza el error, convirtiéndolo en un dato visual, no en una sentencia moral.”*





# El enemigo invisible: El efecto Dunning-Kruger

Es la "ilusión de competencia". Los alumnos a menudo creen que entienden un concepto solo porque les suena familiar. Cuanto menos saben, más tienden a sobreestimar su capacidad.

Por eso necesitamos un filtro de seguridad antes de abrir los libros: el Semáforo Relámpago.

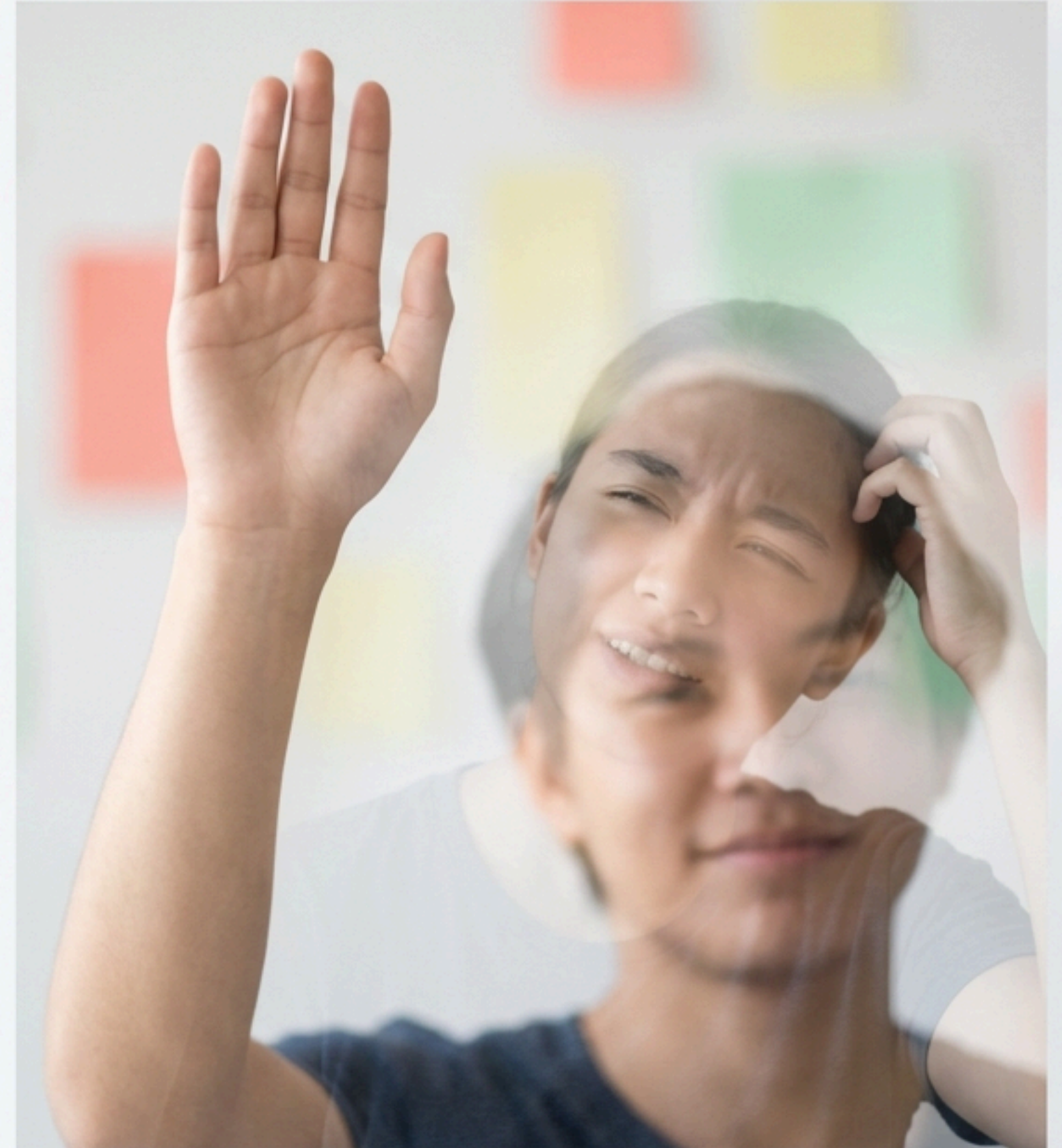



# Estrategia Pre: El Semáforo Relámpago

¿Qué hacer con los datos inmediatos?

A field of vibrant red poppies in full bloom, with green stems and leaves visible in the foreground and background.

## Campo de Amapolas (Mucho Rojo)

**Diagnóstico:** La explicación ha caído en saco roto.

**Acción: Pivotar.** No repitas; cambia la metáfora. Si las manzanas no funcionaron, usa pizzas o seguidores de TikTok.

A wooden crate filled with bright yellow lemons, with some lemons spilling out onto a white surface.

## Campo de Limones (Mucho Amarillo)

**Diagnóstico:** Les falta confianza.

**Acción: Ejemplo Puente.** Resuelve un caso más, pero deja que ellos te dicten los pasos para eliminar las "dudas vergonzosas".





# El mapa de calor para una navegación estratégica

Deja de circular como un GPS desorientado. Atiende por prioridades:

1. **Los Náufragos (Rojo):** Prioridad de aterrizaje. Ofrece scaffolding (un empujoncito), no la respuesta.
2. **Caminantes sobre hielo (Amarillo):** Monitorización lejana. Un pulgar arriba suele bastar para dar confianza.
3. **Los Cohetes (Verde):** Activan el aprendizaje entre iguales.

**¡Tiempo Muerto!** Si se encienden 3 o 4 luces rojas simultáneas, para el carro. Hay un bache colectivo en el camino.





# Si estás en verde, eres un faro

El 'Modo Experto' no es un permiso para desconectar, es una responsabilidad.

**Invitamos a los alumnos en verde a explicar el contenido a los que están en amarillo.**

Nada consolida más el aprendizaje propio que tener que explicárselo a otro. Esto libera al docente para rescatar a los 'rojos'.







# El modelaje: Si tú no fallas, ellos tampoco

Para pasar de una “cultura del cumplimiento” a una “cultura del aprendizaje”, el docente debe mostrar vulnerabilidad.

“Chicos, estoy en rojo con el proyector. Necesito ayuda de alguien en verde”.

**Al normalizar el error propio, reducimos la ansiedad sistémica del aula.**





# El momento Post: Honestidad antes de la entrega

El sistema no acaba con el timbre.

## Autoevaluación del 'yo del pasado':

¿Quién empezó en rojo y acabó en verde?  
Visibilizamos el esfuerzo y el proceso.

## El Semáforo de la Entrega:

- **Rojo Final:** "Por favor, no me califiques todavía. Explícamelo de otra forma". Evita suspensos inútiles.
- **Verde Final:** "Estoy orgulloso, he entendido el porqué".





# La trampa de la autopercepción distorsionada

El dato más valioso aparece cuando un alumno marca **Verde** pero tiene el ejercicio mal.

No es que no sepa matemáticas, es que no sabe que no sabe.

Este alumno no necesita más ejercicios; necesita que le enseñemos a **revisar** y conocer su propio proceso cognitivo.







## Las 5 Reglas de Oro del Semáforo

1. **La honestidad es tu superpoder:**  
El rojo es de valientes.
2. **El semáforo está vivo:**  
Cambia de color cuando lo necesites.
3. **El rojo es un grito de guerra:** "No me rindo, necesito otra herramienta".
4. **Si estás en verde, ilumina:**  
Ayuda a quien camina en amarillo.
5. **No es para la nota:** Es para saber cómo ayudarte, no para clasificarte.





# Bloomania

## Hacia una mentalidad de crecimiento

Cuando normalizamos que el **amarillo** es el color más común de la vida (porque siempre estamos aprendiendo), el aula se convierte en un lugar seguro donde ocurre la magia.

Autor: Tolo Berrocal

Artículo completo disponible en: [Bloomania.es](https://bloomania.es)

*Black, P., & Wiliam, D. (2009). Developing the theory of formative assessment.*

*Dweck, C. S. (2006). Mindset: The new psychology of success.*

*Hattie, J. (2012). Visible Learning para profesores.*

*Sanmartí, N. (2007). 10 ideas clave: Evaluar para aprender.*

